

▲ Aumento ▼ Diminuição = Estabilidade

Mediana - Agregado	2019					2020					2021					2022				
	Há 4 semanas	Há 1 semana	Hoje	Comp. semanal *	Resp. **	Há 4 semanas	Há 1 semana	Hoje	Comp. semanal *	Resp. **	Há 4 semanas	Há 1 semana	Hoje	Comp. semanal *	Resp. **	Há 4 semanas	Há 1 semana	Hoje	Comp. semanal *	Resp. **
IPCA (%)	3,78	3,76	3,71	▼ (2)	116	3,90	3,90	3,90	= (5)	112	3,75	3,75	3,75	= (36)	98	3,65	3,50	3,50	= (3)	86
IPCA (atualizações últimos 5 dias úteis, %)	3,77	3,67	3,70	▲ (1)	43	3,90	3,84	3,90	▲ (1)	42	3,75	3,75	3,75	= (31)	37	3,70	3,50	3,50	= (3)	31
PIB (% de crescimento)	0,82	0,81	0,83	▲ (1)	71	2,10	2,10	2,20	▲ (1)	69	2,50	2,50	2,50	= (127)	51	2,50	2,50	2,50	= (69)	49
Taxa de câmbio - fim de período (R\$/US\$)	3,75	3,75	3,78	▲ (1)	104	3,80	3,80	3,81	▲ (1)	78	3,85	3,86	3,86	= (1)	77	3,88	3,90	3,90	= (1)	72
Meta Taxa Selic - fim de período (% a.a.)	5,50	5,00	5,00	= (1)	109	5,75	5,50	5,50	= (3)	103	7,00	7,00	7,00	= (5)	87	7,00	7,00	7,00	= (4)	77
IGP-M (%)	6,63	6,61	6,28	▼ (3)	68	4,11	4,09	4,11	▲ (1)	62	4,00	4,00	4,00	= (109)	46	3,99	3,99	3,93	▼ (1)	42
Preços Administrados (%)	4,94	4,92	4,80	▼ (1)	31	4,43	4,40	4,40	= (2)	30	4,00	4,00	4,00	= (107)	24	3,75	3,75	3,75	= (19)	21
Produção Industrial (% de crescimento)	0,66	0,19	0,15	▼ (4)	18	3,00	2,75	2,50	▼ (1)	14	3,00	3,00	2,50	▼ (1)	13	3,00	2,75	2,50	▼ (1)	12
Conta Corrente (US\$ bilhões)	-23,00	-22,00	-21,25	▲ (1)	28	-32,80	-32,50	-31,47	▲ (1)	25	-40,00	-39,75	-40,90	▼ (2)	18	-46,00	-45,00	-45,00	= (1)	17
Balança Comercial (US\$ bilhões)	51,00	52,00	52,00	= (1)	30	46,50	47,60	48,03	▲ (3)	26	47,02	50,70	50,70	= (1)	17	46,66	46,97	46,97	= (2)	16
Investimento Direto no País (US\$ bilhões)	85,00	85,00	85,00	= (8)	28	84,20	85,28	84,68	▼ (2)	26	86,71	88,00	87,42	▼ (3)	19	84,80	90,00	86,20	▼ (1)	17
Dívida Líquida do Setor Público (% do PIB)	56,10	56,10	56,50	▲ (1)	25	58,30	58,63	58,53	▼ (2)	24	60,10	60,88	60,53	▼ (2)	20	62,30	61,80	61,75	▼ (2)	18
Resultado Primário (% do PIB)	-1,40	-1,30	-1,34	▼ (1)	28	-1,00	-1,00	-1,00	= (8)	26	-0,30	-0,40	-0,40	= (1)	21	0,25	0,20	0,20	= (1)	19
Resultado Nominal (% do PIB)	-6,40	-6,25	-6,20	▲ (2)	22	-6,05	-6,00	-5,98	▲ (2)	21	-5,70	-5,65	-5,60	▲ (2)	16	-5,30	-5,40	-5,45	▼ (1)	14

* comportamento dos indicadores desde o Focus-Relatório de Mercado anterior; os valores entre parênteses expressam o número de semanas em que vem ocorrendo o último comportamento ** número de respostas na amostra mais recente

2019 — 2020 — 2021 — 2022

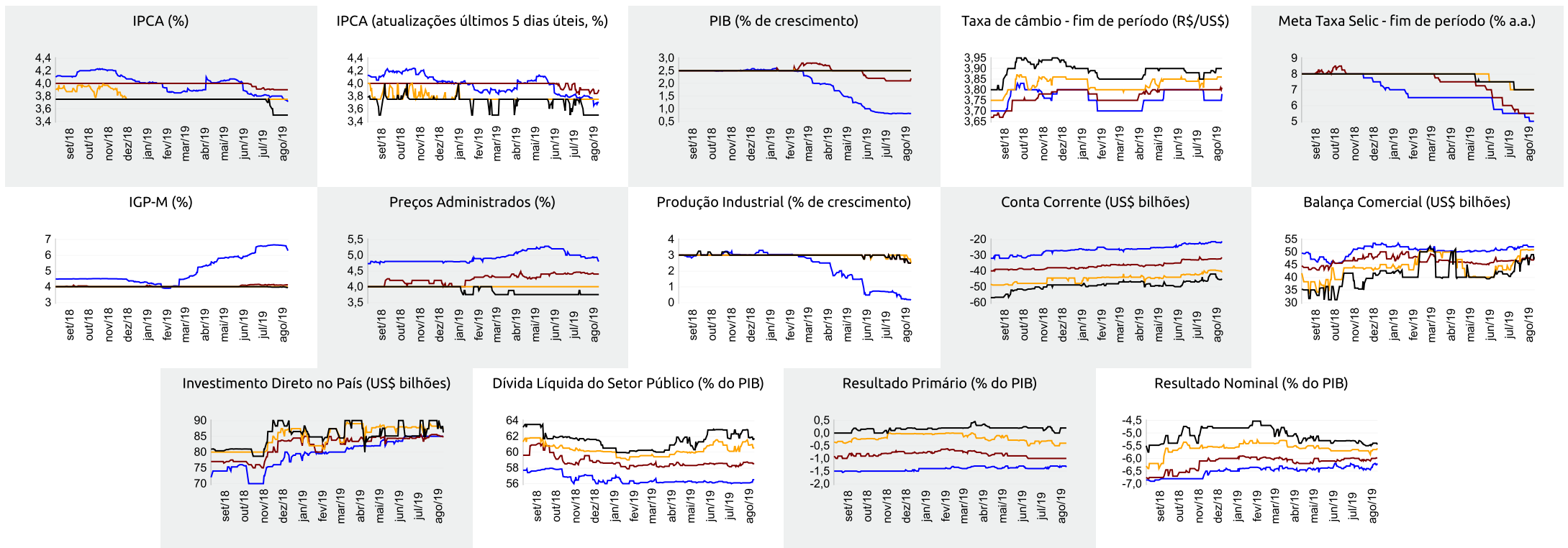



Expectativas de Mercado

16 de agosto de 2019

▲ Aumento ▼ Diminuição = Estabilidade

Mediana - Agregado

	ago/19					set/19					out/19					Próximos 12 meses, suavizada				
	Há 4 semanas	Há 1 semana	Hoje	Comp. semanal *	Resp. **	Há 4 semanas	Há 1 semana	Hoje	Comp. semanal *	Resp. **	Há 4 semanas	Há 1 semana	Hoje	Comp. semanal *	Resp. **	Há 4 semanas	Há 1 semana	Hoje	Comp. semanal *	Resp. **
IPCA (%)	0,12	0,18	0,19	▲ (1)	116	0,25	0,20	0,20	= (1)	115	0,30	0,29	0,27	▼ (1)	115	3,68	3,68	3,63	▼ (1)	85
IPCA (atualizações últimos 5 dias úteis, %)	0,13	0,19	0,20	▲ (1)	43	0,24	0,17	0,19	▲ (1)	43	0,30	0,26	0,27	▲ (1)	43	3,67	3,67	3,56	▼ (1)	32
Taxa de câmbio - fim de período (R\$/US\$)	3,75	3,76	3,80	▲ (2)	104	3,75	3,75	3,78	▲ (1)	104	3,74	3,75	3,78	▲ (1)	103					
Meta Taxa Selic (% a.a.)	6,25	-	-			6,00	5,50	5,50	= (2)	109	5,75	5,25	5,25	= (1)	109					
IGP-M (%)	0,26	0,24	0,18	▼ (3)	68	0,34	0,32	0,31	▼ (2)	67	0,39	0,38	0,35	▼ (1)	67	4,15	4,01	3,97	▼ (3)	45

* comportamento dos indicadores desde o Focus-Relatório de Mercado anterior; os valores entre parênteses expressam o número de semanas em que vem ocorrendo o último comportamento ** número de respostas na amostra mais recente

ago/19 — set/19 — out/19 — Próximos 12 meses, suavizada

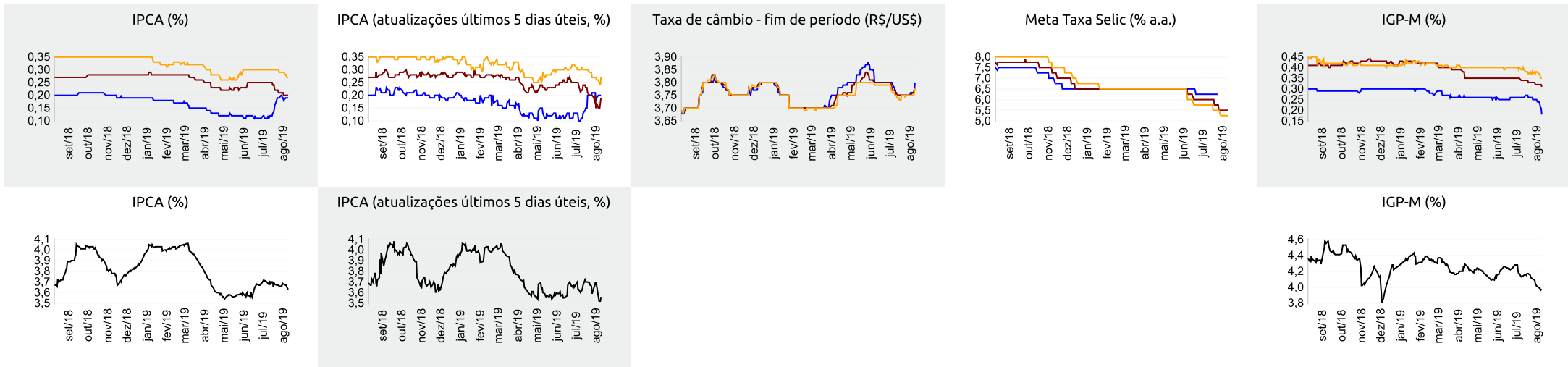



Expectativas de Mercado

16 de agosto de 2019

▲ Aumento ▼ Diminuição = Estabilidade

Mediana - Top 5 Curto Prazo

	ago/19				set/19				out/19			
	Há 4 semanas	Há 1 semana	Hoje	Comp. semanal *	Há 4 semanas	Há 1 semana	Hoje	Comp. semanal *	Há 4 semanas	Há 1 semana	Hoje	Comp. semanal *
IPCA (%)	0,20	0,22	0,22	= (1)	0,25	0,18	0,18	= (1)	0,31	0,30	0,22	▼ (1)
IGP-M (%)	0,30	0,13	0,02	▼ (1)	0,34	0,36	0,36	= (1)	0,35	0,25	0,25	= (1)
Taxa de câmbio - fim de período (R\$/US\$)	3,74	3,75	3,85	▲ (1)	3,73	3,76	3,81	▲ (2)	3,72	3,77	3,78	▲ (2)
Meta Taxa Selic (% a.a.)	6,25	-	-	-	6,00	5,50	5,50	= (2)	5,75	5,25	5,25	= (2)

* comportamento dos indicadores desde o Focus-Relatório de Mercado anterior; os valores entre parênteses expressam o número de semanas em que vem ocorrendo o último comportamento ** número de respostas na amostra mais recente

ago/19 — set/19 — out/19

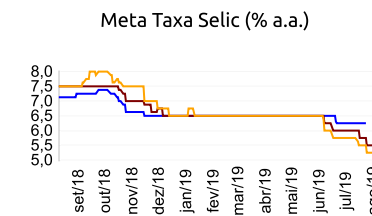
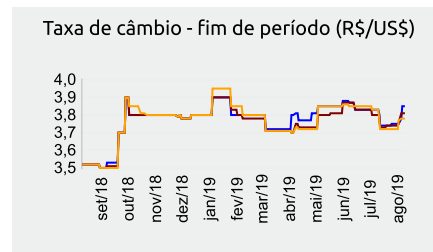
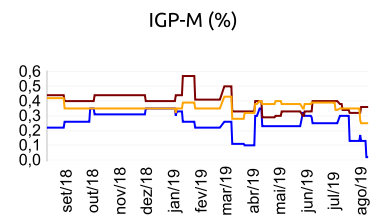
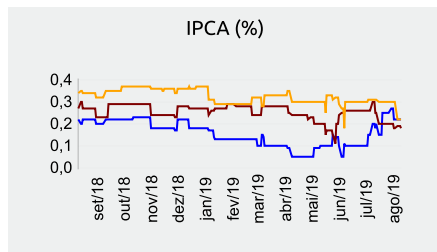

Mediana - Top 5 Curto Prazo

	2019				2020				2021				2022			
	Há 4 semanas	Há 1 semana	Hoje	Comp. semanal *	Há 4 semanas	Há 1 semana	Hoje	Comp. semanal *	Há 4 semanas	Há 1 semana	Hoje	Comp. semanal *	Há 4 semanas	Há 1 semana	Hoje	Comp. semanal *
IPCA (%)	3,89	3,77	3,64	▼ (2)	4,06	3,93	3,93	= (1)	3,75	3,75	3,75	= (40)	3,50	3,50	3,50	= (36)
IGP-M (%)	6,87	6,20	5,94	▼ (4)	4,18	4,18	4,18	= (1)	4,25	3,90	3,90	= (1)	4,00	3,90	3,90	= (1)
Taxa de câmbio - fim de período (R\$/US\$)	3,70	3,70	3,78	▲ (1)	3,75	3,80	3,88	▲ (1)	3,88	3,88	3,90	▲ (1)	3,94	3,94	3,95	▲ (1)
Meta Taxa Selic - fim de período (% a.a.)	5,50	5,00	5,00	= (1)	6,00	5,50	5,38	▼ (5)	7,50	7,00	7,00	= (2)	7,25	7,00	7,00	= (3)

* comportamento dos indicadores desde o Focus-Relatório de Mercado anterior; os valores entre parênteses expressam o número de semanas em que vem ocorrendo o último comportamento ** número de respostas na amostra mais recente

Mediana - Top 5 Médio Prazo

	2019				2020				2021				2022			
	Há 4 semanas	Há 1 semana	Hoje	Comp. semanal *	Há 4 semanas	Há 1 semana	Hoje	Comp. semanal *	Há 4 semanas	Há 1 semana	Hoje	Comp. semanal *	Há 4 semanas	Há 1 semana	Hoje	Comp. semanal *
IPCA (%)	3,87	3,77	3,71	▼ (2)	3,81	3,90	3,90	= (1)	3,80	3,75	3,75	= (1)	3,80	3,60	3,60	= (1)
IGP-M (%)	6,50	6,63	6,31	▼ (1)	4,44	4,70	4,80	▲ (2)	3,80	4,35	4,35	= (1)	3,70	4,00	4,00	= (1)
Taxa de câmbio - fim de período (R\$/US\$)	3,85	3,80	3,80	= (2)	3,95	3,90	3,90	= (2)	4,04	4,02	4,02	= (1)	4,10	4,00	4,00	= (1)
Meta Taxa Selic - fim de período (% a.a.)	5,50	5,00	5,00	= (1)	5,50	5,13	5,13	= (1)	7,50	7,00	7,00	= (2)	7,00	7,00	7,00	= (9)

* comportamento dos indicadores desde o Focus-Relatório de Mercado anterior; os valores entre parênteses expressam o número de semanas em que vem ocorrendo o último comportamento ** número de respostas na amostra mais recente